Protestantse Gemeente
Maas en Peel

ACTIE KERKBALANS

GEEF VANDAAG VOOR DE KERK VAN MORGEN

Actie Kerkbalans
50 jaar
kerkbalans.nl

BESTE GEMEENTELEDEN,

Hierbij roepen wij jullie op om mee te doen aan de eerste actie Kerkbalans in onze nieuwe Protestantse Gemeente Maas en Peel. Wij hebben als drie PKN-gemeenten besloten dat we samen sterker staan dan alleen.

In onze missie staat dat wij een levende en open geloofsgemeenschap zijn, die ruimte wil bieden aan mensen die, elk op hun eigen wijze, vorm geven aan hun geloof. Wij willen zinzoekers ondersteuning bieden, ontmoetingen rond geloofs- en levensvragen stimuleren, omzien naar elkaar en dienstbaar zijn aan de samenleving.

In onze gemeente zijn gelukkig veel vrijwilligers actief. Maar kerk zijn kost ook geld. Denk aan onze kerkgebouwen (en de verwarming daarvan), aan de begraafplaatsen, aan onze landelijke kerkorganisatie en niet in de laatste plaats aan onze voorgangers. Wij hebben besloten om voor de vacante predikantsformatie een ambulant predikant te zoeken en nadrukkelijk niet voor het besparen op de salariskosten. We rekenen met een jaarlijks tekort op onze begroting. Dat gaat ten koste van onze reserves. Wij willen juist nu in kerk-zijn investeren.

We roepen onze gemeenteleden dan ook op om ons financieel te ondersteunen, zodat we niet teveel interen op de reserves. Wil je erover nadenken of een extra bijdrage voor jou mogelijk is? Als iedereen doet wat hij of zij kan, kunnen we een levende geloofsgemeenschap blijven, waarin bezinning en ontmoeting centraal staan. Een gemeenschap die van betekenis is voor de ander, dichtbij en ver weg.

Hartelijk dank namens Kerkenraad en Kerkrentmeesters

De Vossenberg
H. J. IJpenberglaan 31
5424 SN Elsendorp

GEEF VANDAAG VOOR DE KERK VAN MORGEN

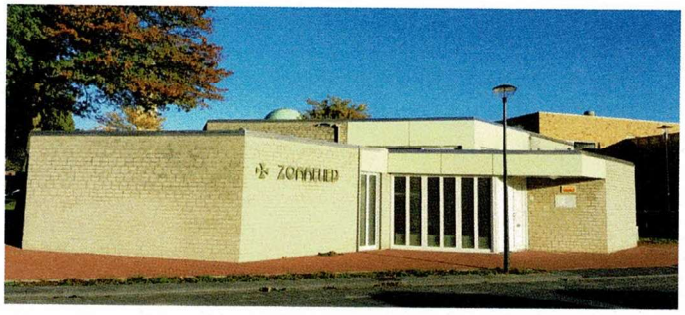

Het Zonnelied
Kiosk 6
5802 NP Venray

Dat is ook voor 2024 weer de slogan van de Actie Kerkbalans.

Voor onze gemeente geldt dit in het bijzonder. De kerk van morgen is in onze regio de nieuwe gemeente Maas en Peel. Vanuit onze drie kerken Boxmeer, Elsendorp en Venray blijven we lokaal actief met vieringen en activiteiten. Door te fuseren delen we de bestuurlijke taken en verplichtingen zodat we tijd en energie in het plaatselijke kerkenwerk kunnen steken. Eén keer per jaar vragen we aan onze gemeenteleden een financiële bijdrage om dit werk voort te kunnen zetten. We zijn in vergelijking met het landelijke beeld een vrijgevige gemeente. Fijn om te merken dat de kerk en vooral onze geloofsgemeenschap ons wat waard is. Juist nu is een ruimere gift (indien mogelijk) erg welkom.

Veerstraat 24
5831 JN Boxmeer

KOMEND JAAR

In 2024 hopen wij:

- De predikantsformatie in stand te kunnen houden en een ambulant predikant te benoemen
- Weer bijzondere diensten te organiseren, zoals TOP -2000 dienst, Carrouseldiensten, Kerst, Pasen, Hemelvaart, Pinksteren, Oudejaarsdienst en oecumenische vieringen
- Winterwerk activiteiten te organiseren die gericht zijn op verdieping en ontmoeting.
- Onze kerkgebouwen, kerkhoven en kerktuinen goed te onderhouden.
- Te investeren in communicatie
- Te investeren in het bereiken van nieuwe doelgroepen
- Een actieve en betrokken gemeente te blijven die ook naar buiten treedt, bijvoorbeeld bij lokale activiteiten zoals lezingen over zingeving in de bibliotheek en het organiseren van een soos voor ouderen..

Samengevat: door jouw bijdrage kunnen wij onze kerkgemeenschap ook komend jaar een actieve geloofsgemeenschap laten zijn. Hartelijk dank daarvoor.

Namens de kerkenraad van de Protestantse gemeente Maas & Peel

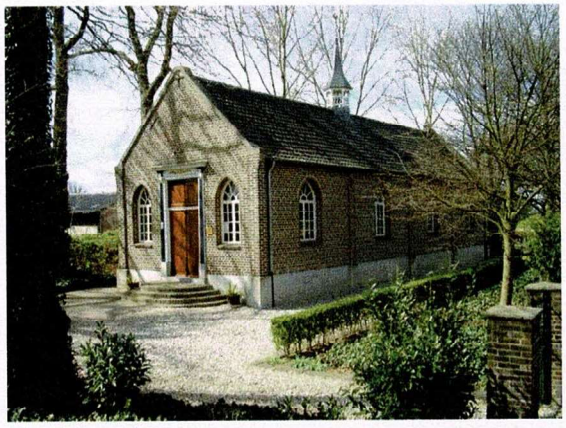

Maasweg 9
5863 AW Blitterswijck